# VOTRE SANTÉ ÉVOLUE TOUT AU LONG DE LA VIE.

# VOTRE DOSSIER MÉDICAL GLOBAL, AUSSI !

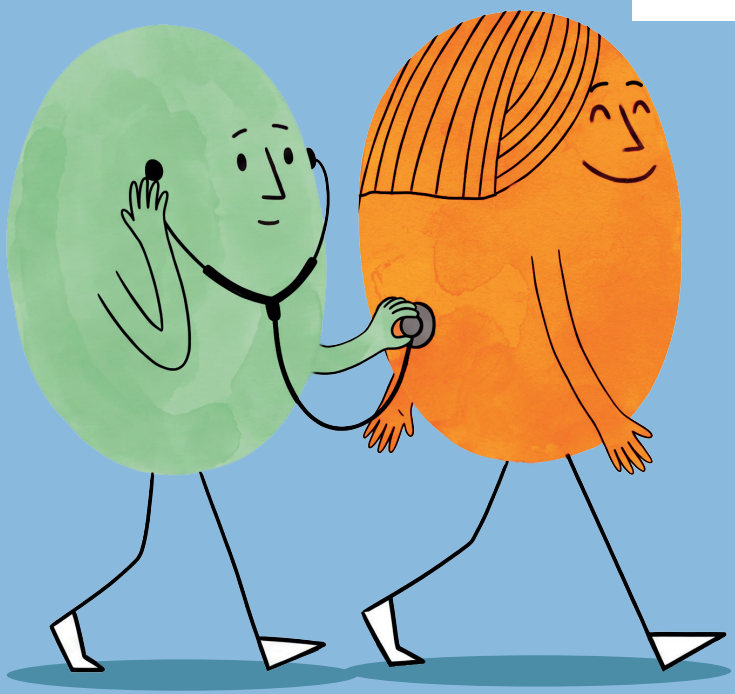

Le
**DMG**
**Dossier Médical Global**
-
Votre indispensable suivi de santé.



**Demandez à votre médecin généraliste d'ouvrir un Dossier Médical Global : des informations de santé centralisées, un meilleur suivi et des avantages financiers.**

Plus d'infos sur **inami.be**

INAMI

.be

# VOUS AVEZ UN DOUTE SUR LES DATES DES VACCINS DE VOTRE ENFANT ?

# SON DOSSIER MÉDICAL GLOBAL, PAS !

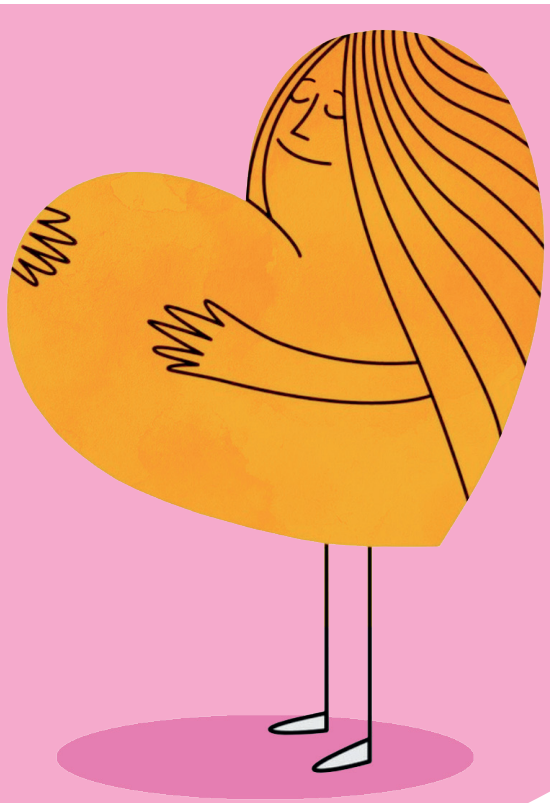

Le
**DMG**
**Dossier Médical Global**
-
Votre indispensable suivi de santé.



**Dès sa naissance, demandez l'ouverture du Dossier Médical Global de votre enfant à votre généraliste.**

Plus d'infos sur **inami.be**

INAMI

.be

# VOTRE MÉDECIN NE DÉMÉNAGERA PAS AVEC VOUS.

# VOTRE DOSSIER MÉDICAL GLOBAL, OUI !




Le
**DMG**
**Dossier Médical Global**
-
Votre indispensable suivi de santé.



**Demandez à votre nouveau médecin généraliste de reprendre la gestion de votre Dossier Médical Global.**

Plus d'infos sur **inami.be**

INAMI

.be

# VOTRE CONSULTATION MOINS CHÈRE CHEZ LE MÉDECIN ?

# AVEC LE DOSSIER MÉDICAL GLOBAL, OUI !

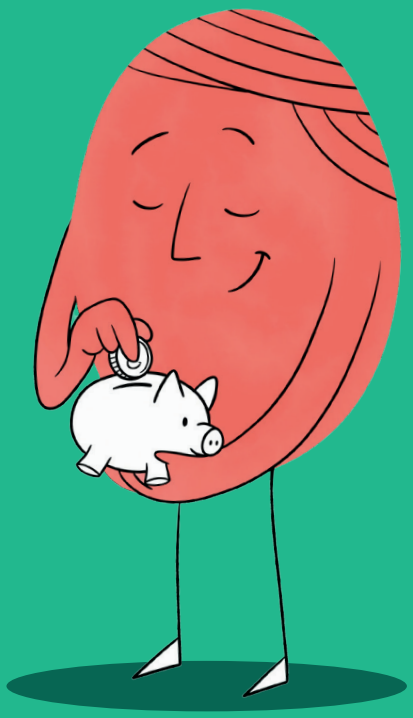

Le
**DMG**
**Dossier Médical Global**
-
Votre indispensable suivi de santé.



**Demandez à votre généraliste d'ouvrir un Dossier Médical Global, sans frais supplémentaires.**

Plus d'infos sur **inami.be**

INAMI

.be

# VOUS DEVEZ VOUS RÉPÉTER À CHAQUE CONSULTATION ?

# LE DOSSIER MÉDICAL GLOBAL, NON !

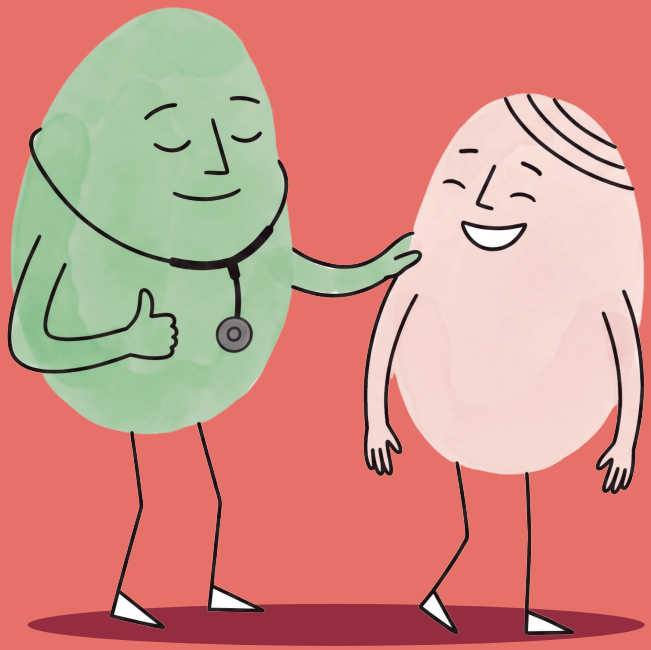

Le
**DMG**
**Dossier Médical Global**
-
Votre indispensable suivi de santé.



**Demandez à votre médecin généraliste d'ouvrir votre Dossier Médical Global pour centraliser vos informations de santé en toute sécurité.**

Plus d'infos sur **inami.be**

INAMI

.be

# UN SUIVI RÉGULIER EST INDISPENSABLE POUR VOTRE SANTÉ ?

# VOTRE DOSSIER MÉDICAL GLOBAL, AUSSI !



Le
**DMG**
**Dossier Médical Global**
-
Votre indispensable suivi de santé.



**Vérifiez sur masante.belgique.be si votre Dossier Médical Global est actif et quel médecin le gère. Demandez à votre généraliste d'en ouvrir un si besoin.**

INAMI

.be

# VOUS CHERCHEZ UN MÉDECIN EN BELGIQUE ?

# DEMANDEZ VOTRE DOSSIER MÉDICAL GLOBAL !



Le
**DMG**
**Dossier Médical Global**
-
Votre indispensable suivi de santé.



**Dès votre arrivée, choisissez votre médecin généraliste et demandez-lui d'ouvrir votre Dossier Médical Global, pour un meilleur suivi de santé.**

Plus d'infos sur **inami.be**

INAMI

.be